

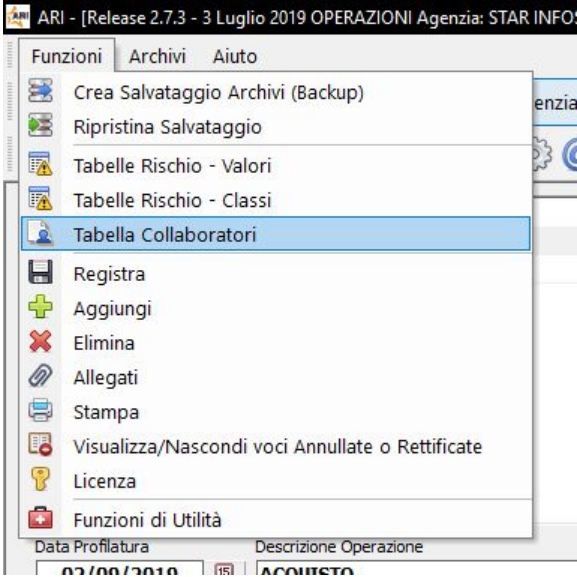



## ALTRE FUNZIONI

	<p>È possibile inserire i collaboratori, accedendo al menù “Funzioni” e cliccando su <b>“Tabella collaboratori”</b>.</p>
	<p>Accedendo al menù “Funzioni”, è possibile salvare gli archivi cliccando su <b>“Crea Salvataggio Archivi”</b>.</p> <p>Si raccomanda di svolgere questa operazione periodicamente.</p>
	<p>Cliccando sull'icona , è possibile accedere direttamente ai documenti relativi ad una specifica operazione.</p>

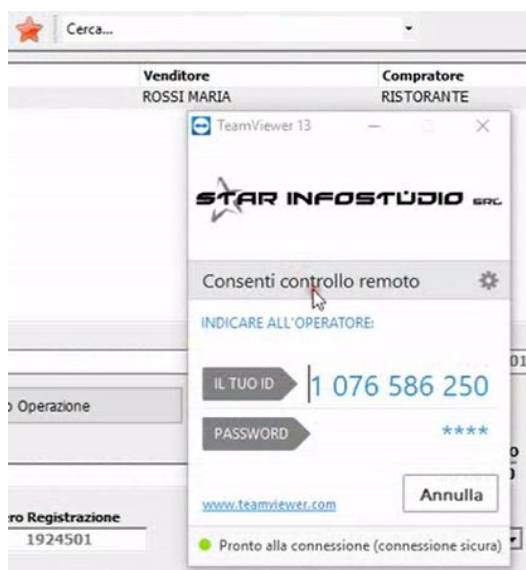

Cliccando sull'icona , è possibile accedere direttamente all'assistenza remota di Star InfoStudio.

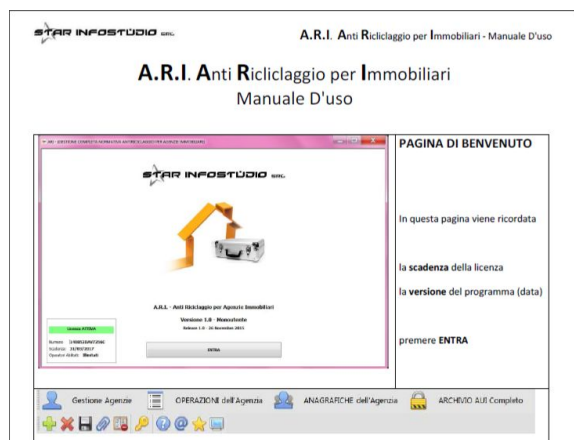
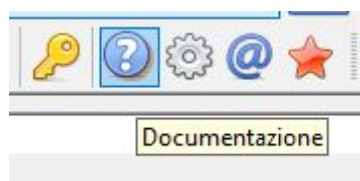

Cliccando sul punto interrogativo, è possibile visualizzare la documentazione relativa al programma.

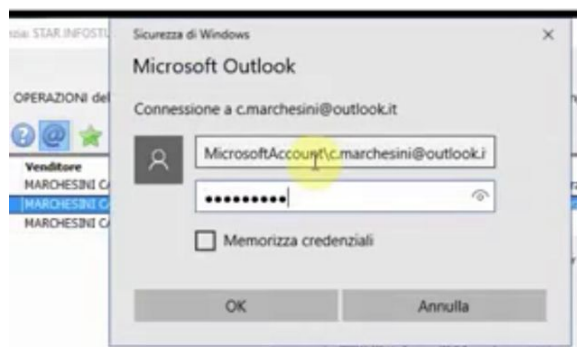

Cliccando sull'icona , e accedendo al proprio account, è possibile accedere direttamente all'assistenza online di Star InfoStudio.

